FICHA TÉCNICA

EQUIPACIÓN DE BALONCESTO 1

PONTE SUBLIME

DISMARFA S.L.
Diseño marcaje fabricación y distribución de vestuario S.L.

Calle de la Pelaya nº2, nave 5, 28119 Algete, Madrid, España
info@pontesublime.com
www.pontesublime.com

EQUIPACIÓN DE BALONCESTO UNISEX

FECHA: 21/09/2021

DESCRIPCIÓN

Equipación de baloncesto en tejido técnico formada por camiseta de tirantes y pantalón corto.
Totalmente personalizable.

ESPECIFICACIONES TEJIDO

TEJIDO: LOCK. MICROFRESH®

COMPOSICIÓN: 100% PES.

DESCRIPCIÓN: INTERLOCK

PESO: 150GR/M2 +/-5%

INSTRUCCIONES DE MANTENIMIENTO:

ESQUEMA

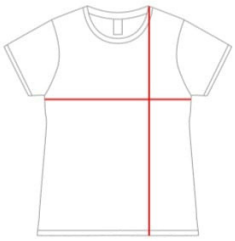

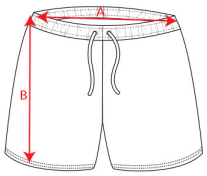

GUIA DE TALLAS

MEDIDAS EQUIPACIÓN HOMBRE:

- **S: CAMISETA 48 CM ANCHO X 71 CM LARGO. PANTALÓN 36 CM X 40 CM**
- **M: CAMISETA 51 CM ANCHO X 72 CM LARGO. PANTALÓN 38 CM X 41 CM**
- **L: CAMISETA 54 CM ANCHO X 73 CM LARGO. PANTALÓN 41 CM X 43 CM**
- **XL: CAMISETA 57 CM ANCHO X 74 CM LARGO. PANTALÓN 43 CM X 45 CM**
- **2XL: CAMISETA 60 CM ANCHO X 75 CM LARGO. PANTALÓN 46 CM X 47 CM**
- **3XL: CAMISETA 63 CM ANCHO X 76 CM LARGO. PANTALÓN 48 CM X 49 CM**
- **4XL: CAMISETA 66 CM ANCHO X 77 CM LARGO. PANTALÓN 50 CM X 51 CM**
-

MEDIDAS EQUIPACIÓN MUJER:

- **XS: CAMISETA 41 CM ANCHO X 62 CM LARGO. PANTALÓN 30 CM X 28 CM**
- **S: CAMISETA 44 CM ANCHO X 64 CM LARGO. PANTALÓN 32 CM X 28 CM**
- **M: CAMISETA 47 CM ANCHO X 66 CM LARGO. PANTALÓN 34 CM X 30 CM**
- **L: CAMISETA 50 CM ANCHO X 68 CM LARGO. PANTALÓN 36 CM X 32 CM**
- **XL: CAMISETA 53 CM ANCHO X 70 CM LARGO. PANTALÓN 38 CM X 34 CM**

Microfresh

OEKO-TEX®
CONFIDENCE IN TEXTILES
STANDARD 100
2010AN2625 AITEX
Tested for harmful substances.
www.oeko-tex.com/standard100

pontesublime.com